

Ieri alla presenza dei cresimandi
**La grandiosa Pentecoste
presentata in San Michele**

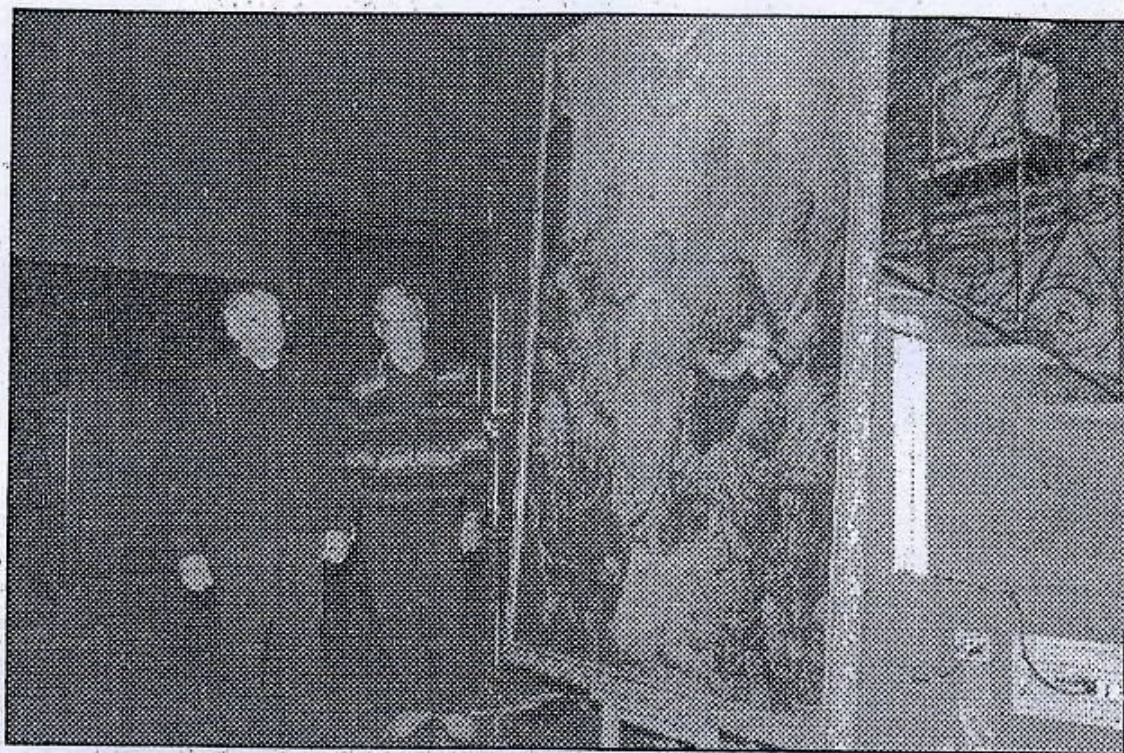

Silvio Crespi e don Giuseppe Corti accanto al quadro

□ (Ma.Li.) - Non è stato un fatto casuale che la benedizione dell'opera sia avvenuta ieri, in una chiesa di San Michele gremita di cresimandi e parenti. Di certo la poderosa raffigurazione della Pentecoste (210 x 150 centimetri) realizzata dal pittore bustese Silvio Crespi - ieri esposta sull'altare durante l'affollata cerimonia ma destinata a far bella mostra di sé nella sala del consiglio pastorale - è un elemento che va ad arricchire il patrimonio culturale della popolosa parrocchia diretta da don Giuseppe Corti. Proprio lui ha voluto questo dipinto

